

千葉北総プラント

搬入時のご案内 と場内注意事項

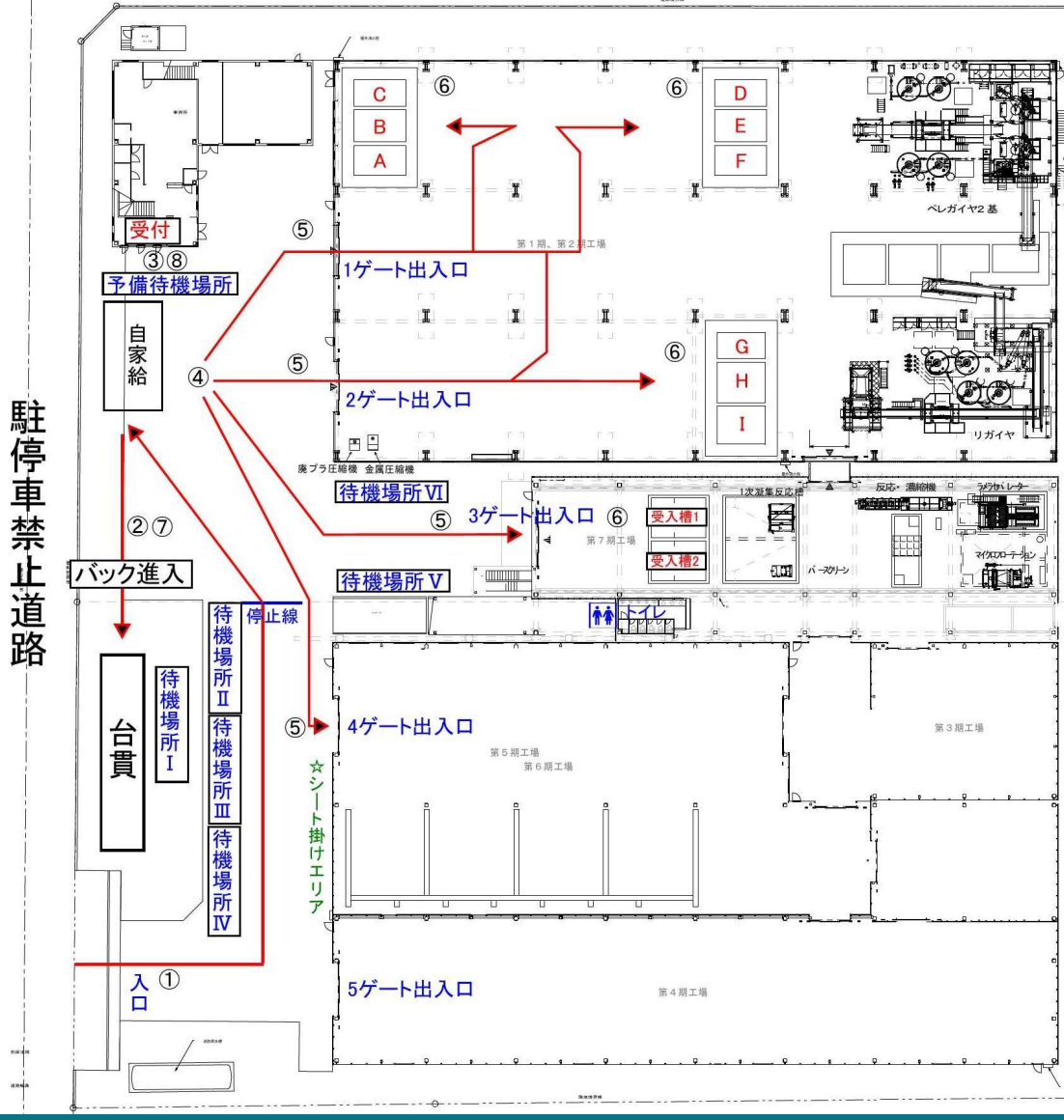

駐停車禁止道路



場内動線

- ① 場内入口
- ② 実車台貫計量
- ③ 受付
- ④ 車両待機
- ⑤ 指示に沿って移動
- ⑥ 槽前・荷下ろし場所
- ⑦ 空車台貫計量
- ⑧ 受付 退場

場内では 安全対策 として

ヘルメット・安全靴・安全帯

を必ず着用してください！

火気厳禁・禁煙 です！

① 場内入口

場内速度は10キロ以下
でお願いします。



② 実車台貫計量

台貫へは、バックで進入
してください。



③ 受付

平日受付時間 8:00~12:00 / 13:00~17:00

土曜受付時間 8:00~12:00 / 13:00~16:00



マニフェスト 記載例

当事業所をご利用頂きありがとうございます。
 排出事業者の方は、記載事項の漏れや間違い
 の無いよう記載例を参考に作成頂きますよう
 お願い申し上げます。

産業廃棄物管理票 (マニフェスト) A票 (直行用) 本票はノーカーボン紙・7枚複写です。強めにお書き下さい。

交付年月日	交付日 年 月 日	交付番号	整理番号	***	交付担当者	氏名	交付担当者記入
事業 (排出者)	氏名又は名称	排出事業者名	事業 (排出事業場)	名称	所在地	電話番号	排出事業場名
	住所	〒住所・電話番号 記載		〒住所・電話番号 記載			
産 業 廃 棄 物	<input checked="" type="checkbox"/> 種類(普通の産業廃棄物) <input type="checkbox"/> 種類(特別管理産業廃棄物)		数量(及び単位)	排出事業者 記載欄 産業廃棄物の名称 先にチェックした廃棄物名を記載			
	<input checked="" type="checkbox"/> 0100 燃えがら <input type="checkbox"/> 1200 金属くず <input type="checkbox"/> 7000 引火性廃油 <input type="checkbox"/> 7424 燃えがら(有害) <input type="checkbox"/> 0200 汚泥 <input type="checkbox"/> 1300 プラスチック(有害) <input type="checkbox"/> 7010 引火性廃油(有害) <input type="checkbox"/> 7425 廃油(有害) <input type="checkbox"/> 0300 廃油 <input type="checkbox"/> 1400 鋳さい <input type="checkbox"/> 7100 強酸 <input type="checkbox"/> 7426 汚泥(有害) <input type="checkbox"/> 0400 廃酸 <input type="checkbox"/> 1500 がれき類 <input type="checkbox"/> 7110 強酸(有害) <input type="checkbox"/> 7427 廃酸(有害)		有害物質等 なし	荷姿 バラ・ドラム フレコン等を記載			
	<input type="checkbox"/> 0500 繊維くず(有害) <input type="checkbox"/> 0600 繊維くず(有害) <input type="checkbox"/> 0700 紙くず <input type="checkbox"/> 1800 はいじん <input type="checkbox"/> 7300 感染性廃棄物 <input type="checkbox"/> 7430 13号廃棄物(有害) <input type="checkbox"/> 0800 木くず <input type="checkbox"/> 1900 13号廃棄物 <input type="checkbox"/> 7410 PCB等 <input type="checkbox"/> 7440 廃水銀等 <input type="checkbox"/> 0900 繊維くず <input type="checkbox"/> 4000 動物系固形不要物 <input type="checkbox"/> 7421 廃石綿等 <input type="checkbox"/> 1000 動植物性残さ <input type="checkbox"/> 7422 指定下水汚泥 <input type="checkbox"/> 1100 ゴムくず <input type="checkbox"/> 7423 鋳さい(有害)		備考・通信欄	混練固化 凝集・混練固化 圧縮(金属) 圧縮梱包(廃プラ)			
中間処理 産業廃棄物	管理票交付者(処分委託者)の氏名又は名称及び管理票の交付番号(登録番号)						
最終処分 の場所	<input type="checkbox"/> 帳簿記載のとおり <input checked="" type="checkbox"/> 当欄記載のとおり			委託契約書に記載のとおり 委託契約書にチェック			
運搬受託者	氏名又は名称 運搬会社名を記載		運搬先 (処分事業場)	名称 株式会社京葉興業 千葉北総プラント			
	住所 〒 電話番号		所在地 〒	270-1407 電話番号 047-402-2750			
	〒住所・電話番号 記載		千葉県白井市内字向山330番3外5筆				
処分委託者	氏名又は名称 株式会社京葉興業		積 又 は 保 管	名称 所在地 〒 電話番号			
	住所 〒 133-0061 電話番号 03-3678-0111						
	東京都江戸川区篠崎町1-2-6						
運搬の委託	(受託者の氏名又は名称) (運搬担当者の氏名) 運搬会社名・運転手名を記載		(受領欄)	運搬 終了年月日	年 月 日		数量(及び単位)
処分の委託	(受託者の氏名又は名称) (処分担当者の氏名) (株)京葉興業 記入社名		(受領欄)	処分 終了年月日	年 月 日		最終処分 終了年月日
	名称/所在地/電話番号		(委託契約書記載の場所) については委託契約書記載の番号				
最終処分 を行った場所	B1票から記載						
COVEXマニフェスト販売センター							照 合 確 認
							B2票 年 月 日
							D票 年 月 日
							E票 年 月 日

発行時数量・容量・台数・他を記載

④ 車両待機

廃棄物の内容確認により順番が前後する場合がございます。



⑤ 指示に沿って移動

現場作業員が、投入槽・荷下し場所をお伝えします。



⑥ 槽前・荷下ろし場所

転落防止のため、後進時は車両から降りて、目視・指差して安全確認願います。

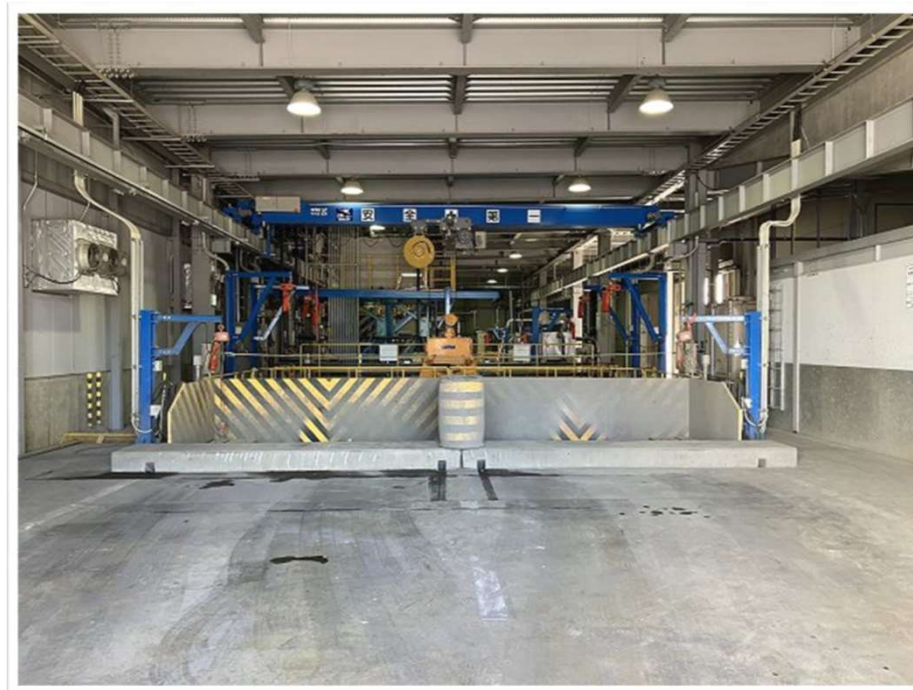

⑦ 空車台貫計量

台貫へは、バックで進入
してください。



⑧ 受付 退場



一時停止

左折退場

門の停止線で一時停止して必ず左折で退場願います。

場内注意事項まとめ

<p>No.1 場内10キロ以下 安全のため場内はすべて 徐行運転願います。</p>	<p>No.2 後進時は一旦降りて確認 後進時の事故が多発しております。 必ず一度降りて確認してください。</p>	<p>No.3 荷下後は必ず荷台を下げる 荷台の下げ忘れによる事故が 多発しております。</p>
<p>No.4 場内の歩行時 危険な箇所もあるので注意して 歩行願います。</p>	<p>No.5 シート掛け時、看板撮影時 他の車両との接触が無いように ご注意願います。</p>	<p>No.6 退出時 門の停止線で一時停止して必ず 左折で退場願います。</p>
<p>No.7 写真撮影・サンプル採取 必要な場合がございますので、 作業員の指示に従ってください。</p>	<p>No.8 順番の前後 廃棄物の内容確認により順番が 前後する場合がございます。</p>	<p>No.9 台貫上での車の乗降・歩行時 足場が悪いので十分に注意して ください。</p>

※ 設備等に不具合が生じた場合はすみやかにお知らせください。

千葉北総プラント 工場長

怪我・体調不良 など 緊急事態が起き場合は
すみやかに受付までお申し出ください。

ご安全に！